ДЕВЕЛОПМЕНТ®ЮГ

Сайт застройщика develug.ru

2-комнатная квартира

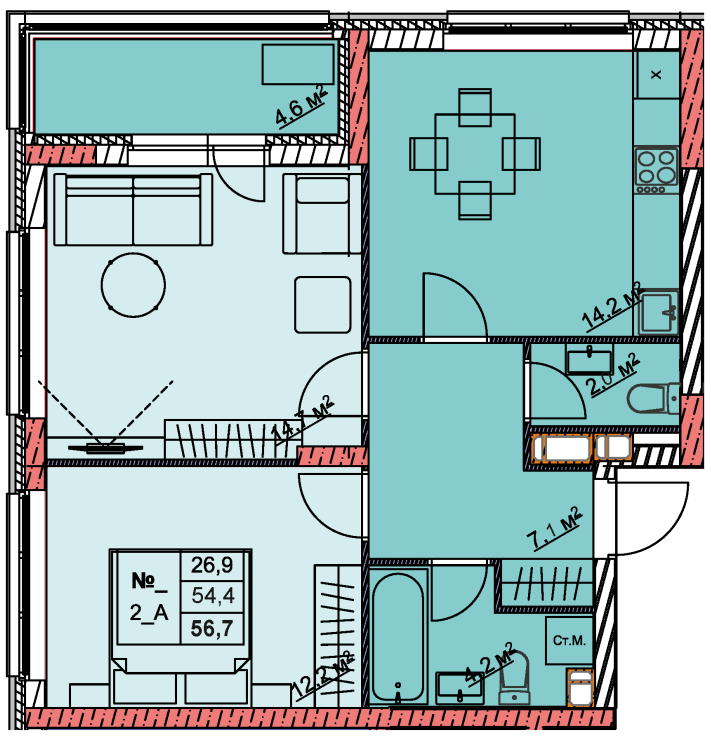

Площадь
56 м²

Этаж
4/10

Окончание строительства
3 кв. 2022

Стоимость*
~~от 11 704 000 ₽~~
от 10 752 000 ₽

Ваша скидка*
до 952 000 ₽

Цена за м²*
от 192 000 ₽

Первоначальный взнос*
от 5 734 960 ₽

Минимальный платёж*
от 77 719 ₽

Ставка*
14,80%

* Предложение не является публичной офертой.

Расчёты являются предварительными, произведёнными по минимальным предложениям банков. Предлагаемая скидка является максимальной с учётом специальных ипотечных программ и/или господдержки. Данные обновлены 27.04.2024

ЖК Айвазовский

Адрес ЖК: г. Владивосток, ул. Сочинская

ЖК «Айвазовский»: готовые дома с красивыми видами Яркая архитектура, креативный двор, живописные виды на море и зеленые сопки, развитая собственная инфраструктура — «Айвазовский» многогранен и интересен. В 2021 году он стал победителем престижной федеральной премии Urban Awards 2021 в номинации «Лучший строящийся региональный ЖК комфорт-класса ДВФО» Романтика моря и рациональность эргономики. Много света и великолепные виды из окон — так можно охарактеризовать квартиры в ЖК «Айвазовский». В них все продумано для максимальной освещенности, визуального простора, удобства и хорошего обзора из окон. Широкие комнаты, 3-метровые потолки, подоконники в 70 см от пола. На верхних этажах — панорамные окна и французские балконы. В торцевых квартирах угловые лоджии. Можно выбрать классическую планировку или smart, где кухня объединена с гостиной. Светлые дизайнерские холлы. Входные группы построены на уровне земли по принципам безбарьерной среды, установлены домофоны в отапливаемых тамбурах. Холлы ЖК встречают лаконичной отделкой натуральных цветов. В них безопасно: через широкоформатные окна и прозрачные двери видно происходящее внутри и на улице. Закрытый двор-парк без машин площадью 9 000 м2 разделен на зоны с детскими и спортивными площадками для разных возрастов. На территории ЖК предусмотрена зона барбекю с беседками для семейных выходных, а также отдельная площадка для выгула домашних животных.

Узнать подробнее о жилом комплексе